

Instruments and Indicator Lights

The instruments are grouped together above the headlight case. The indicator lights are located between the instruments.

- | | |
|--------------------------------|---|
| (1) High beam indicator | (7) Tachometer |
| (2) Left turn signal indicator | (8) Tachometer red zone |
| (3) Tripmeter | (9) Right turn signal indicator |
| (4) Speedometer | (10) Oil pressure warning light |
| (5) Odometer | (11) Neutral indicator |
| (6) Voltmeter | (12) Tripmeter reset knob |
| | (13) Rear suspension air pressure warning light |

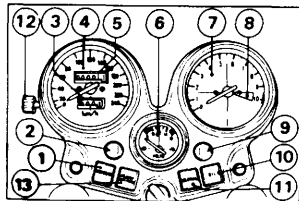

Instrumentos y lamparas indicadoras

Los instrumentos se encuentran agrupados encima de la caja del faro. Las lámparas indicadoras están situadas dentro de los instrumentos.

- | | |
|--|---|
| (1) Luz indicadora del haz alto de faro | (9) Luz indicadora de señales de vuelta a la derecha |
| (2) Luz indicadora de señales de vuelta a la izquierda | (10) Luz de aviso de la presión de aceite |
| (3) Cuenta-kilómetro | (11) Luz indicadora de neutro |
| (4) Indicador de velocidad | (12) Botón de reposición del cuenta-kilómetro |
| (5) Odómetro | (13) Luz indicadora de presión de aire de la suspensión trasera |
| (6) Voltímetro | |
| (7) Tacómetro | |
| (8) Zona roja del tacómetro | |