C 9

E-6

Couvercle de carter moteur droit

Right crankcase cover

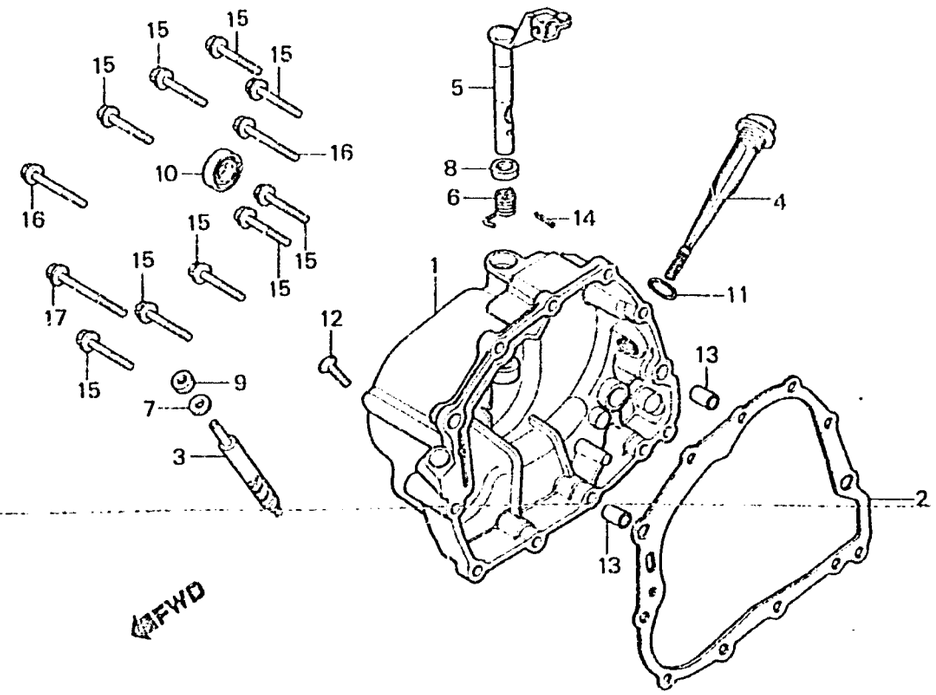

B437-5

Item d'entretien	T.D.R.	N° de réf.	N° de pièce	Description	N° de requis XR125 A	N° de requis XR125 B	N° de série	Code de zone
COUVERCLE COMP. CARTER MOTEUR D.	0.7	1	11330-437-670	COUVERCLE COMP. CARTER MOTEUR D.	1			
			11330-437-000	COUVERCLE COMP. CARTER MOTEUR D.		1		
.PIGNON DE TACHYMETRE								
.LEVIER COMP. D'EMBRAYAGE								
.JOINT D'ETANCHEITE D'HUILE, 12X22X5		2	11393-437-000	JOINT DE COUVERCLE DE CARTER MOTEUR D.	1	1		
.JOINT D'ETANCHEITE D'HUILE, 16X28X7		3	12431-437-000	PIGNON DE TACHYMETRE		1		
		4	15650-437-000	JAUGE DE NIVEAU D'HUILE	1	1		
		5	22810-437-000	LEVIER COMP. D'EMBRAYAGE	1	1		
JOINT DE COUVERCLE DE CARTER MOTEUR D.	0.6	6	22815-428-000	RESSORT DE LEVIER D'EMBRAYAGE	1	1		
		7	90458-324-000	RONDELLE DE BUTEE, 6.7MM		1		
		8	91201-148-003	JOINT D'ETANCHEITE D'HUILE, 12X22X5	1	1		
			91201-148-005	JOINT D'ETANCHEITE D'HUILE, 12X22X5	1	1		
		9	91201-324-023	JOINT D'ETANCHEITE D'HUILE, 6.5X14.5X7		1		
		10	91204-259-005	JOINT D'ETANCHEITE D'HUILE, 16X28X7	1	1		
		11	91307-035-000	JOINT TORIQUE, 18X3	1	1		
		12	93700-05025-0A	VIS A TETE OVALE, 5X25		1		
		13	94301-08140	GOUJON D'ASSEMBLAGE A, 8X14	2	2		
		14	94305-30102	GOUPILLE DE RESSORT, 3X10	1	1		
		15	96000-06023-00	BOULON DE BRIDE, 6X25	9	9		
		16	96000-06035-00	BOULON DE BRIDE, 6X35	2	2		
		17	96000-06050-00	BOULON DE BRIDE, 6X50	1	1		